

令和7年度 募集のご案内

(1号・2号認定園児用)

水と緑と太陽と

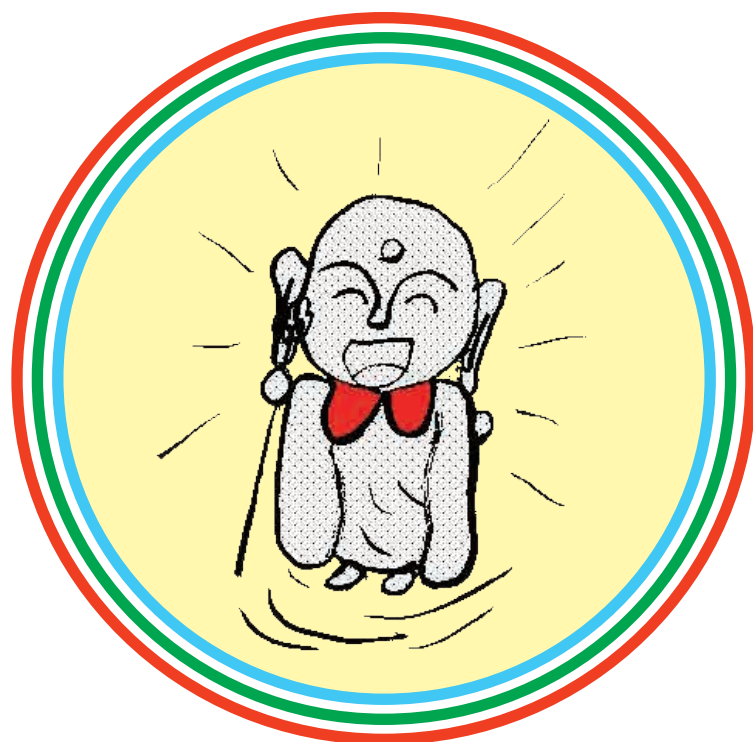

学校法人 慈恵学園

認定こども園 栄幼稚園

〒305-0015 つくば市松塚667番地

TEL 029-857-2231

FAX 029-857-3852

◎教育保育方針

昭和22年5月5日幼稚園創立。仏教の理念に基づき、幼稚園教育・保育要領の五領域（健康・人間関係・環境・言葉・表現）を修め、「知・情・意」のバランスのとれた保育、そして明るく健康で、がまん強い子に育てること。



◎認定こども園について

認定こども園とは、就学前の子どもを保護者の就労の有無に関わらず受け入れ、幼稚園と保育園、幼児教育と保育の両方の機能を提供するとともに、地域における子育て支援事業を行う施設です。認定こども園に入園した子どもは、保護者の就労などの事由の変化に左右されることなく同じ施設に通うことができ、入園から卒園まで一貫した教育・保育プログラムに基づいて、質の高い教育・保育を受けることができます。新制度においては、教育・保育の必要性に応じて「支給認定」を申請、園児は次のように区分されます。

1号認定・・・保護者の就労の形態にかかわらず就園できる3歳・4歳・5歳の園児をいう。（従来の幼稚園児と同じです。）

2号認定・・・保護者の就労や病気、出産、介護、勉強などの事由により、本来なら保育所に入所しなければならない3歳児以上の園児をいう。

3号認定・・・保護者の就労や病気、出産、介護、勉強などの事由により、本来なら保育所に入所しなければならない3歳児未満の園児をいう。

※ 2号・3号認定にはさらに2つの区分があります。

①保育標準時間・・・主に保護者のいずれもがフルタイムで就労などの家庭（8～11時間保育）

②保育短時間・・・主に保護者のどちらかがパートタイムで就労などの家庭（8時間保育）

※ **〇〇号認定** とは、園児の入園条件の型を区分したものです。

◎園の環境

〈園地・園舎面積〉

| | 面積 |
|-----------|-------------------------|
| 園庭 | 3,380.66 m ² |
| 補助園庭 | 7,600 m ² |
| 園舎（幼稚園） | 1,196.80 m ² |
| （小規模保育施設） | 186.14 m ² |
| どんぐり組園庭 | 418.2 m ² |



〈クラス編成および教職員数〉

| クラス名 | 定員（利用定員） | 担任 | 学年付主任 |
|----------------|----------|----|-------|
| たんぽぽ組（年少） | 45名 | 3名 | （1名） |
| つくし組（年少） | | | |
| さくら組（年中） | 25名 | 1名 | （1名） |
| すみれ組（年中） | 25名 | 1名 | |
| ほし組（年長） | 25名 | 1名 | （1名） |
| つき組（年長） | 25名 | 1名 | |
| 合計 | 145名 | 7名 | （3名） |
| どんぐり組（小規模保育施設） | 18名 | 5名 | 施設長1名 |

| | |
|------|-----|
| 園長 | 1名 |
| 主任 | 1名 |
| 副主任 | 1名 |
| 保育教諭 | 14名 |
| 保育補助 | 1名 |
| 看護師 | 1名 |
| 講師 | 2名 |
| 運転手 | 2名 |
| 事務 | 2名 |
| 嘱託職員 | 1名 |
| 調理員 | 3名 |
| 29名 | |

※ どんぐり組は、0～2歳児の3号認定園児の保育と預かり保育をする施設です。

◎保育時間

| | |
|--------------|--|
| 1号認定 | 夏期（4月～9月）・・・午前10時00分から午後4時まで 冬期（11月～2月）・・・午前10時00分から午後3時まで ※ 10月と3月は午後3時30分降園となります。 ※ 行事以外の土曜日は休日となります。 ※ 長期休業日（夏休み・冬休み・春休み）があります。 |
| 2号認定（保育短時間） | 通年（4月～3月）・・・午前10時00分から午後5時まで ※ 長期休業日（夏休み・冬休み・春休み）がありません。（お盆と年末年始はお休み） |
| 2号認定（保育標準時間） | 通年（4月～3月）・・・午前10時00分から午後7時まで ※ 長期休業日（夏休み・冬休み・春休み）がありません。（お盆と年末年始はお休み） |
| 1号・2号認定共通 | ※ 午前8時～9時50分の間に登園して下さい。 ※ その他の土曜日の登園については、園にご相談下さい。 |

◎幼稚園での1日の生活

- | | |
|-------|---|
| 8:00 | 送迎バス出発 登園 |
| 9:50 | |
| 10:00 | 始業・礼拝(本堂にて園長先生のお話) |
| 10:30 | 課題保育 自由保育及び自由遊び |
| 12:00 | お弁当・給食 自由保育及び自由遊び |
| 13:30 | お昼寝 (年長は2学期前半まで) |
| 15:00 | おやつ ※ 冬期は 14:00 におやつ 15:00 降園 |
| 16:00 | 降園 (バスの出発時間まで自由遊び) |
| 17:00 | 2・3号(保育短時間)認定園児保育終了 ※ 希望者は19:00まで延長保育可 ※ 18:00発バス有り |
| 19:00 | 2・3号(保育標準時間)認定園児保育終了 |



◎延長保育・預かり保育について

子育て支援のために、平日の延長保育（朝は午前7時30分から8時まで、
帰りは午後7時まで）を行っています。

また、1号認定園児についても、春休み、夏休み、冬休み期間中などの預かり
保育を実施し、臨時バスを運行し、送迎を行っています。

預かり保育料等については、各自ご確認下さい。

◎お弁当と給食について

令和7年度より自園給食での給食提供を行う予定です。（有料）

給食提供を希望しない方はお弁当を持たせて下さい。

◎年間行事予定



★印……全保護者対象の参加行事
☆印……一部対象保護者の参加行事

- | | |
|--|--|
| <p>4月 第1学期始業式 花まつり☆ 入園式☆ ピアノ^{レッスン}受講希望者説明会☆ 避難訓練（引渡し訓練）★ 新入園児交通安全教室☆ お誕生会（毎月）</p> <p>5月 母の日保育参観★ さつま芋苗植え 春の親子遠足★</p> <p>6月 歯磨き指導★ プール開き※ 父の日保育参観★ 年長奉仕作業☆ じゃがいも掘り</p> <p>7月 着衣水泳（1） 第1学期終業式 年中奉仕作業☆ 家庭訪問★</p> <p>8月 夏期保育 七夕まつり じぞっこ祭り★お泊り保育 第2学期始業式 年少奉仕作業☆</p> <p>9月 避難訓練 着衣水泳（2） プール納め 敬老の日保育参観★ お月見会</p> | <p>10月 運動会親子遊戯練習★ 運動会★ 秋の親子遠足★</p> <p>11月 さつまいも掘り★ 作品展★ 七五三祝い観劇会 みかん狩り</p> <p>12月 おもちつき会・バザー★ 避難訓練（総合訓練） 第2学期終業式</p> <p>1月 第3学期始業式 鏡開き・お正月遊び大会</p> <p>2月 節分・豆まき 発表会★</p> <p>3月 ひなまつり お別れ会 ミニ遠足 保育参観★ 父母の会総会★ 卒園式☆ 卒園児交通安全教室☆ 修了式 ピアノ発表会☆</p> |
|--|--|

※6月～9月のプール実施時に、プール当番というお手伝い（1シーズンに1～2回）があります。

※新型コロナウイルス感染症の状況等により、行事が縮小、中止となる場合もあります。



◎費用

令和元年10月1日から3歳から5歳までの幼稚園、保育所、認定こども園などを利用する保護者の負担軽減のため、すべての子どもたちの保育料（利用料）〔保護者（利用者）負担額〕が無償化となりました。

1. 入園前に納入頂くもの

① 入園審査料 4,000円

② 特定負担額 40,000円

※ 従来の入園料に代わるもので、教育・保育充実費・施設費・職員の処遇改善に充当します。

③ 入園記念写真代 1,320円（内消費税10%：120円）

④ 記名印代 880円（内消費税10%：80円）

合計46,200円（内消費税10%：200円）

⑤ その他（制服代等）

※ ①②③④は、入園願書受付時に納入頂きます。

※ ③④⑤は、消費税が課税されます。

※ 一旦納入した費用は一切お返しいたしません。

2. 入園後に毎月納入頂くもの

| | | | | |
|---------|---|-----------|--------|---------------|
| 実費徴収・・・ | } | 父母の会々費 | 300円 | |
| | | 教材・図書費 | 2,000円 | |
| | | おやつ代 | 2,700円 | （内消費税8%：200円） |
| | | スクールバス維持費 | 4,000円 | ※ バス利用者のみ |
| | | 口座振替手数料 | 55円 | |
| | | 給食弁当代 | | ※ 提供数に応じた金額 |

徒歩通園者 実費 5,055円＋給食費

バス利用者 実費 9,055円＋給食費

3. その他必要に応じてその都度納入頂くもの（実費）・・・諸経費など

※ 一旦納入した費用は一切お返しいたしません。

◎募集人員（認可定員幼稚園 145 名）※令和7年度入園

3年保育 45名 / 令和3年4月2日より令和4年4月1日生まれまで
(1号・2号を混在して募集)

2年保育 若干名 / 令和2年4月2日より令和3年4月1日生まれまで

1年保育 / 平成31年4月2日より令和2年4月1日生まれまで

◎願書受付

認定こども園は、本来、市の利用調整を通さなければなりません。1号認定で入園を希望される方は、幼稚園が代理受理者として受け付けますので、従来通り、園に直接お申し込み下さい。

※ 1号認定から2号認定に、途中諸事情により変更可。その逆も可。

市の基準により、就労日数及び時間数によっては2号認定に変更できない場合があります。その場合は、1号認定のまま預かり保育をご利用下さい。

受付の際は、①入園願書 ②健康診断書 ③住民票の写し（世帯全員のもの・原本）④同意書 ⑤縁故者証明書（縁故・準縁故受付者のみ）に⑥入園考査料・特定負担額他46,200円を添えてお申し込み下さい。

※ ⑥の内訳については、P5の「◎費用 1. 入園前に納入頂くもの」をご覧ください。なお、一旦納入した費用は一切お返しいたしません。

※ 願書が受理、入園内定後に、市町村への申請をしていただきます。

※ 2号認定で入園を希望される方は、居住する市町村へお申し込み頂く形になります。その前に園にご相談下さい。

縁故受付

・・・東福寺檀信徒・栄幼稚園在卒園児・教職員の関係者のみの子弟

令和6年9月30日（月） 午前9時より午後4時までの一日限り

※ 願書提出の際には、縁故者証明書（園発行）が必要です。

縁故受付者は、事前に「縁故者証明書発行願い」（用紙は園にあります）
を園に提出して下さい。園より縁故者証明書を発行致します。

準縁故受付

・・・どんぐり2・3号認定園児・筑波メディカルセンター勤務の関係者・
連携小規模保育施設（流星の丘保育園・YMCAつくばオリーブ保育園・
にじの森のつなぐ保育園・あすとろ保育園さくらの森・宇宙の杜保育園）
利用者

令和6年9月30日（月） 午後3時より午後4時までの一時間限り

※ 願書提出は縁故者受付に準じます。縁故者証明書（園発行）が必要です。
ので、事前に「縁故者証明書発行願い」を園に提出して下さい。

一般受付

令和6年10月1日（火）より10月4日（金）まで

午前9時より午後4時まで（定員になり次第締め切ります。）

但し、10月1日（火）に限り電話受付（9：00～）とします。

詳細は、募集要項でご確認下さい。



◎面接日

10月5日（土）10：00～ 15：00

- ※ 親子面接を1組15分程度、願書受付順に行います。
- ※ 上記の日程ですが、新型コロナウイルス感染症の状況等により、変更になる場合もあります。その場合は、後日お知らせ致します。

◎一日入園

入園後、一日でも早く園生活に慣れていただくため、一日入園を次のように数回予定しています。保護者の付き添いで登園して下さい。

第1回目 … 令和6年12月13日（金）午前10時～11時30分
（制服等の採寸あり）

第2回目 … 令和7年 1月16日（木）午前10時～11時30分
（持ち物等の説明あり）

第3回目 … 令和7年 2月28日（金）午前10時～11時30分
（制服等の渡しあり）

※上記の日程ですが、新型コロナウイルス感染症の状況等により、変更になる場合もあります。その場合は、後日お知らせ致します。

案内図

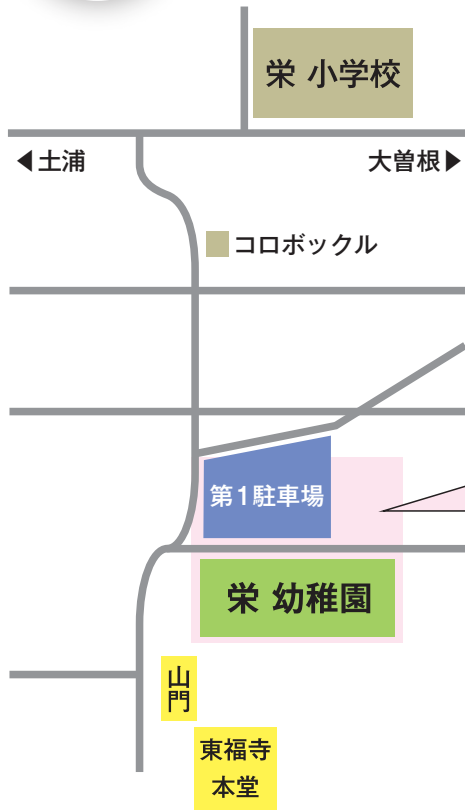

〈園内図〉



ホームページは
右記のQRコードより
ご覧下さい。







土と水と光と

よごしちゃだめよって言ったって

よごすのは子供の仕事

あぶないからだめよって言ったって

冒険は子供の命

遊びを知らない子が多いなんて

びっくりしなくたっていいよ

遊び場を取り上げたのは誰？

コンクリートだらけにしたのは誰？

変なテレビ番組をつくっているのは誰？

だけど

本当は僕らの体の中に遊び虫が

ねむっているのも

誰も知らないんだ

オーイ！土と水と光と

僕らの生活にそれさえあったら

僕らは本当の子供になれる

